



---

CATÁLOGO  
**ANATÔMICO**  
**2023**

## 4D-331

### > Sistema Urogenital Masculino

Demonstra as características externas do sistema urogenital e as estruturas internas do rim, bexiga urinária, pênis e testículo.

**EMBALAGEM - 16 UNI**

**16 kg**

**Comprimento: 75 cm - Largura: 38,5 cm - Altura: 40 cm**

**EMBALAGEM INDIVIDUAL**

**1,08kg**

**Comprimento: 34 cm - Largura: 17,5 cm - Altura: 09 cm**

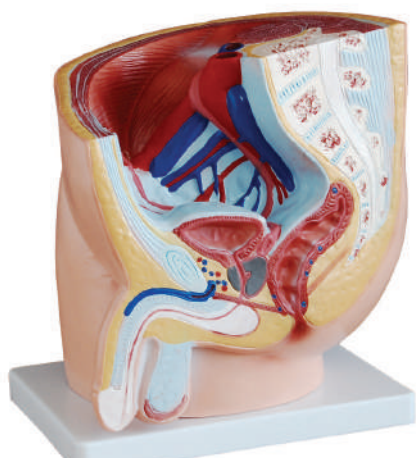

Fabricado em PVC



Lorem ipsum

Fabricado em PVC

## 4D-331A

### < A Seção da Pelve Humana Masculina (1 parte)

Este modelo de seção mediana mostra a posição normal do órgão genital masculino, órgãos com bexiga e reto na pelve masculina.

**EMBALAGEM - 8 UNI**

**15 kg**

**C:57 cm - L:46 cm - A:62 cm**

**EMBALAGEM INDIVIDUAL**

**1,65 kg**

**C:28 cm - L: 21 cm - A:30 cm**

## 4D-332

### > Sistema Urogenital Feminino

Este modelo mostra rins, ureteres, bexiga urinária, útero, acessórios do útero, vagina, membrana do ovário, ligamentos, ligamento do útero e sua artéria.

**EMBALAGEM - 16 UNI**

**14 kg**

**C: 72 cm - L:37,5 cm - A: 40 cm**

**EMBALAGEM INDIVIDUAL**

**0,93kg**

**C: 36 cm - L:23 cm - A: 12 cm**

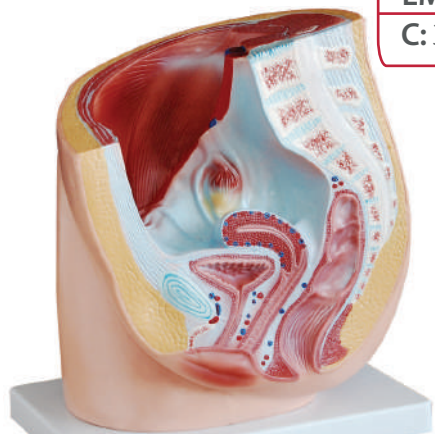

Fabricado em PVC



Fabricado em PVC

## 4D-332A

### < Seção da Pelve Humana Feminina (1 Parte)

O modelo de seção mediana mostra órgãos genitais femininos com bexiga e reto. Os músculos abdominais e da pelve são mostrados em detalhes.

**EMBALAGEM - 8 UNI**

**15 kg**

**C:57 cm - L:46 cm - A:62 cm**

**EMBALAGEM INDIVIDUAL**

**1,65 kg**

**C:28 cm - L:21 cm - A:30 cm**



## Perfil da Companhia

O compromisso da 4D Anatomy é atender seus clientes com eficiência e prestatividade, oferecendo-lhes produtos de alta qualidade a preços justos.

Esperamos que possam ter uma ótima experiência com os nossos produtos! Estamos à disposição para dúvidas e para acolher sugestões com o intuito de podermos melhor atender a você e a todos os nossos clientes.

# OBRIGADO!



## Contatos

Telefone: +55 (16) 4042-4000

Whatsapp: +55 (16) 4042-4000

Email: [sac@4danatomy.com.br](mailto:sac@4danatomy.com.br)



Obs: Tanto as dimensões de caixa master, embalagem individual e seus respectivos pesos, são aproximadas, podendo ser alteradas sem aviso prévio.